社会資本総合整備計画　　社会資本整備総合交付金

令和08年03月31日

計画の名称	札幌市下水道事業　社会資本総合整備計画２０２５		
計画の期間	令和０３年度　～　令和０７年度　(5年間)	重点配分対象の該当	
交付対象	札幌市		
計画の目標	下水道の整備、施設の機能向上に努め、市民の快適な生活環境の確保を目指す。		

全体事業費（百万円）	合計（A＋B＋C＋D）	1,450	A	1,450	B	0	C	0	D	0	効果促進事業費の割合C／（A＋B＋C＋D）	0	%

番号	計画の成果目標（定量的指標）			
	定量的指標の定義及び算定式	定量的指標の現況値及び目標値		
		当初現況値	中間目標値	最終目標値
		Ｒ３当初	Ｒ５末	Ｒ７末
1	覆蓋設置予定箇所のうち、整備計画期間内において11か所の池槽で、腐食防止や作業環境の改善が行われた割合を０％から１００％にする。			
	環境改善率 整備計画期間中に覆蓋を設置した池槽の数（か所）／整備計画期間中に覆蓋を設置する必要がある池槽の数（か所）	0%	64%	100%
2	定山渓水再生プラザにおいて放流渠を新設し、浄水場より上流の河川への処理水放流を回避することで、浄水場原水の水質改善に寄与する。			
	浄水場上流での下水処理水放流量 定山渓水再生プラザにおける浄水場上流部での処理水放流量（計画放流量）	18m３／分	18m３／分	0m３／分

備考等	個別施設計画を含む	－	国土強靱化を含む	－	定住自立圏を含む	－	連携中枢都市圏を含む	－	流域水循環計画を含む	－	地域再生計画を含む	－

案件番号：　0000733848

A 基幹事業

基幹事業（大）	番号	事業種別	地域種別	交付対象	直接間接	事業者	種別１	種別２	要素となる事業名（事業箇所）	事業内容（延長・面積等）	市区町村名／港湾・地区名	事業実施期間（年度） R03	R04	R05	R06	R07	全体事業費（百万円）	費用便益比	個別施設計画策定状況
		一体的に実施することにより期待される効果																	
		備考																	
下水道事業	A07-001	下水道	北海道	札幌市	直接	札幌市	終末処理場	新設	処理場の改良（厚別水再生プラザなど）	覆蓋、換気設備の設置	札幌市	■	■	■	■	■	1,420		―
	A07-002	下水道	北海道	札幌市	直接	札幌市	―	新設	豊平川水道水源対策（定山渓水再生プラザ）	放流渠の新設	札幌市	■					30		―
											小計						1,450		
											合計						1,450		

案件番号： 0000733848

交付金の執行状況

（単位：百万円）

	R03	R04	R05	R06	
配分額（a）	162	0	231	203	
計画別流用増△減額（b）	0	0	0	0	
交付額（c=a+b）	162	0	231	203	
前年度からの繰越額（d）	0	145	0	0	
支払済額（e）	17	145	231	203	
翌年度繰越額（f）	145	0	0	0	
うち未契約繰越額(g)	145	0	0	0	
不用額（h = c+d-e-f）	0	0	0	0	
未契約繰越率+不用率（i = (g+h)/(c+d))%	89.5	0	0	0	
未契約繰越率+不用率が10%を超えている場合その理由	令和３年度補正予算の配分が12月であり年度内の契約が出来なかったため				
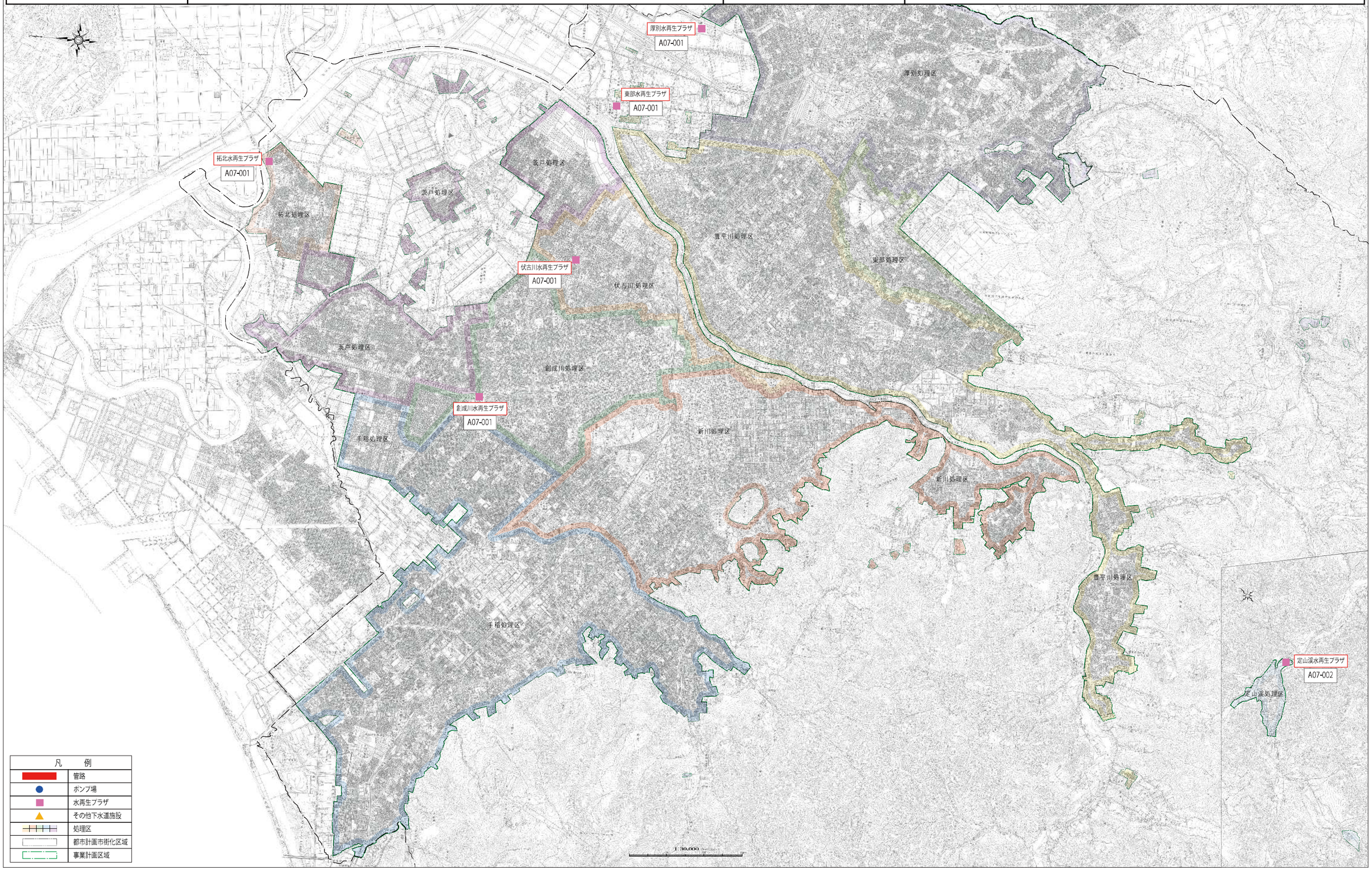
計画の名称	札幌市下水道事業　社会資本総合整備計画２０２５		
計画の期間	令和3年度　～　令和7年度　（5年間）	交付対象	札幌市